

Cassino, 1 luglio 2022

Ai genitori delle classi prime
a.s. 2022-23

Oggetto: Funzioni Pago In Rete

Si informa che, a partire dal 1° marzo 2021, tutte le famiglie devono utilizzare il **sistema PagoIn Rete** per effettuare i pagamenti volontari e/o dovuti per i **diversi servizi erogati** dalla scuola.

Con il sistema PagoInRete del Ministero dell'Istruzione le famiglie ricevono notifiche dalla Scuola e possono pagare on line - tramite PC, Tablet, Smartphone - tasse scolastiche, viaggi di istruzione, visite guidate, assicurazioni, attività extracurricolari ed altro ancora.

Per effettuare tali pagamenti i genitori devono accedere al portale Pago In Rete del Ministero dell'Istruzione.

Si forniscono, di seguito, le indicazioni per l'utilizzo della nuova funzionalità di pagamento del Ministero Istruzione **"PagoInRete"**.

Il genitore per accedere alla piattaforma di PagoInRete deve disporre di username e password (credenziali) e può accedere con:

- **le stesse credenziali utilizzate per l'iscrizione del figlio** (qualora un genitore avesse presentato una domanda d'iscrizione on-line a favore del figlio)
- **un'identità digitale SPID (Sistema Pubblico di Identità Digitale)** . Si può accedere con le credenziali SPID del gestore che ne ha rilasciato l'identità (selezionando "Entra con SPID")

Di seguito sono riportate le istruzioni per l'accesso alla piattaforma:

Dal sito del Ministero dell'Istruzione tramite il **banner "PagoInRete"** (**Figura 1**) presente sull'home page del MIUR (o direttamente sul sito istituzionale www.pagoinrete.istruzione.it)

Figura 1



Figura 2

Successivamente si apre la seguente schermata, e cliccare su ACCEDI in alto a destra:

Per un'amministrazione più moderna, più trasparente, più semplice

Con **Pago In Rete**, il servizio centralizzato per i **pagamenti telematici** del Ministero dell'Istruzione, puoi eseguire i pagamenti dei contributi e delle tasse per i servizi scolastici o per le istanze al Ministero con il **sistema pagoPA**.

Accedendo con PC, Tablet, Smartphone puoi scegliere di pagare subito online con carta di credito, addebito in conto (o con altri metodi di pagamento) oppure di eseguire il versamento presso le tabaccherie, sportelli bancari autorizzati, uffici postali o altri prestatori di servizi di pagamento (PSP), scaricando il documento di pagamento predisposto dal sistema, che riporta QR-Code e Bollettino Postale PA.

Oltre all'esecuzione di pagamenti, Pago In Rete ti mostra tutti pagamenti eseguibili. Ti avvisa per ogni nuovo versamento richiesto dalle scuole. Ti fornisce le ricevute telematiche e gli attestati validi ai fini fiscali per tutti pagamenti telematici effettuati.



- Documenti**
- [BROCHURE](#)
 - [INFOGRAFICA - ACCESSO E GUIDA AL PAGAMENTO](#)
 - [MANUALE PAGAMENTI SCOLASTICI](#)
 - [MANUALE PAGAMENTI AMMINISTRAZIONE](#)
 - [TESTIMONIANZE](#)

Figura 3

Si apre la seguente schermata che permette l'accesso a PagoInRete :

Governo Italiano

[ITA](#) [SLV](#)

Ministero dell'Istruzione dell'Università e della Ricerca

Login

Username: [Username dimenticato?](#)

Password: [Password dimenticata?](#)

[ENTRA](#)

OPPURE

[Entra con SPID](#) Maggiori informazioni su SPID
Non hai SPID?

spid ✓ AgID agenzia per l'Italia Digitale [Sei un nuovo utente? Registrati](#)

Figura 2

La piattaforma può richiedere un aggiornamento dei dati personali:

Non hai impostato un'email personale. Puoi effettuare l'inserimento dell'indirizzo email tramite l'apposita funzionalità presente nella pagina Area riservata 'I tuoi dati personali'

[TORNA ALLA HOME](#)



Figura 3

Spuntare il flag "Accetto" per autorizzare il trattamento dei dati e INVIA



Figura 4
Cliccare sulla voce TORNA ALLA HOME e si apre la seguente videata:



Proseguire cliccando sulla voce **VAI A PAGO IN RETE SCUOLE**

Si apre la seguente schermata:

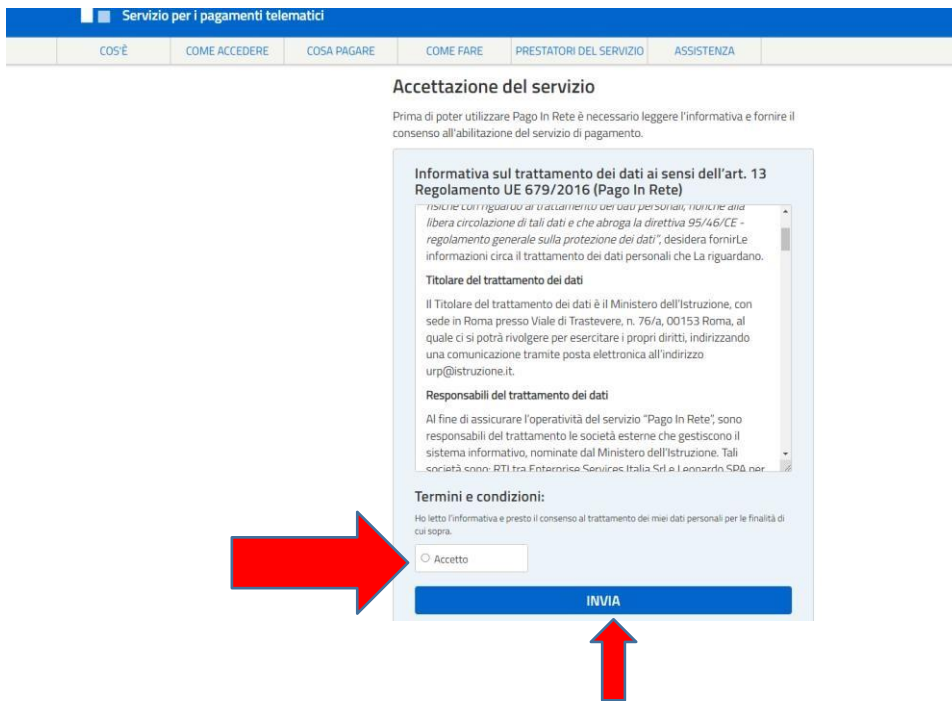
Figura 5



Cliccare su "versamenti volontari"

Si aprirà la seguente schermata

Figura 6

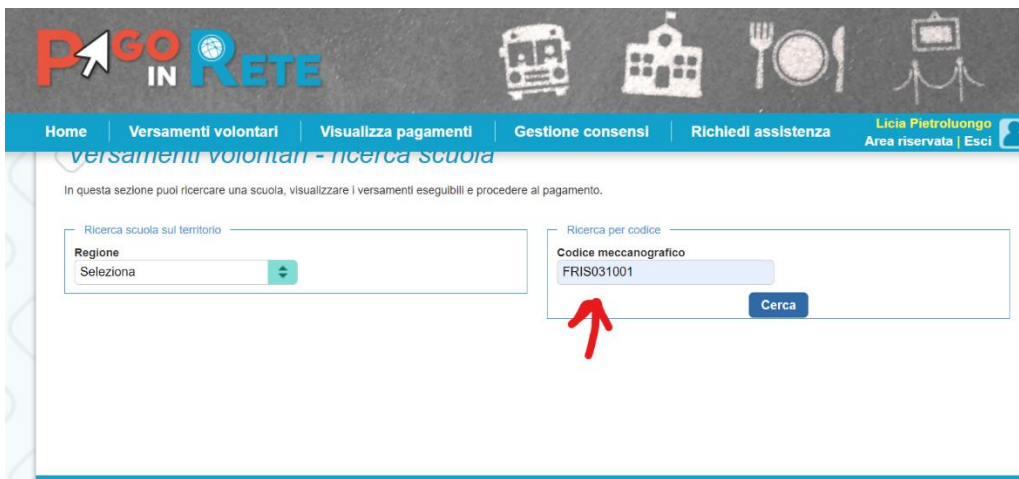

Inserire il codice meccanografico dell'IIS Carducci FRIS031001 e cliccare su Cerca. Si aprirà la seguente schermata:

Figura 7

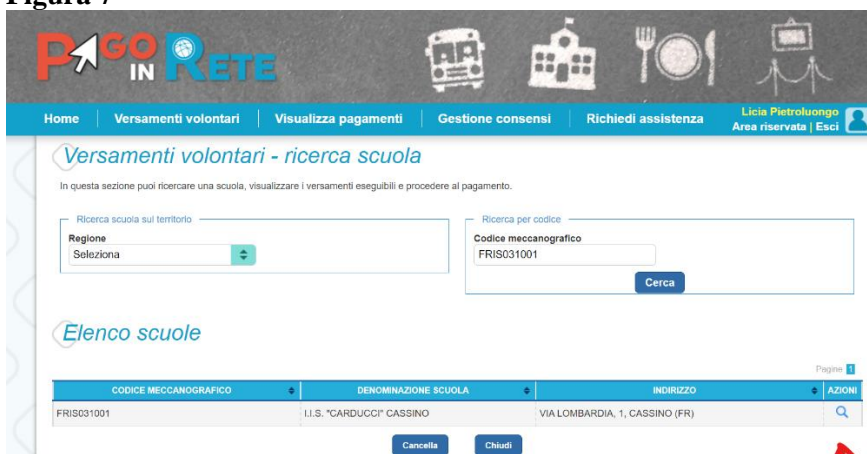

Cliccare su AZIONI in fondo a destra, si apre la seguente schermata:

Figura 8



Cliccare su AZIONI in fondo a destra, si apre la seguente schermata:

Figura 9

Importo (€): **60,00** Nota Informativa: - Allegato informativa

Compilare i campi seguenti con i dati dell'alunno o del soggetto per cui si sta eseguendo il versamento

Codice fiscale * Nome *

Cognome *

Note

* campi obbligatori.

Effettua il pagamento **Annulla pagamento**



Compilare i campi richiesti e cliccare su “**Effettua il pagamento**”.

Modalità di pagamento

Sono a disposizione due modalità

1^ Modalità:

Selezionare la voce **Procedi con il pagamento** e effettuare il pagamento on line con carta di credito, carta prepagata, Paypal

2^ Modalità

Scaricare il documento di pagamento selezionando la voce **Scarica documento di pagamento** e recarsi presso le ricevitorie, tabaccai e le banche aderenti tramite ATM, sportelli, APP su smartphone e tablet o presso altri prestatori che offrono il servizio a pagamento

Si rimanda alla lettura del Manuale utente che si trova su

http://www.istruzione.it/pagoinrete/files/manuale_utente_famiglia.pdf

In ogni caso l'Istituto è a disposizione per eventuali chiarimenti.

IL DIRIGENTE SCOLASTICO
prof.ssa LiciaPietroluongo